



Appendice I – Sopravvivenza nelle ASP della Sicilia

Figura 1.I - Sopravvivenza relativa per sesso e ASP di residenza.

Tumori maligni escluso la cute non melanoma (C00-C96)



Figura 2.I - Sopravvivenza relativa per sesso e ASP di residenza.

Tumore dello stomaco (C16)

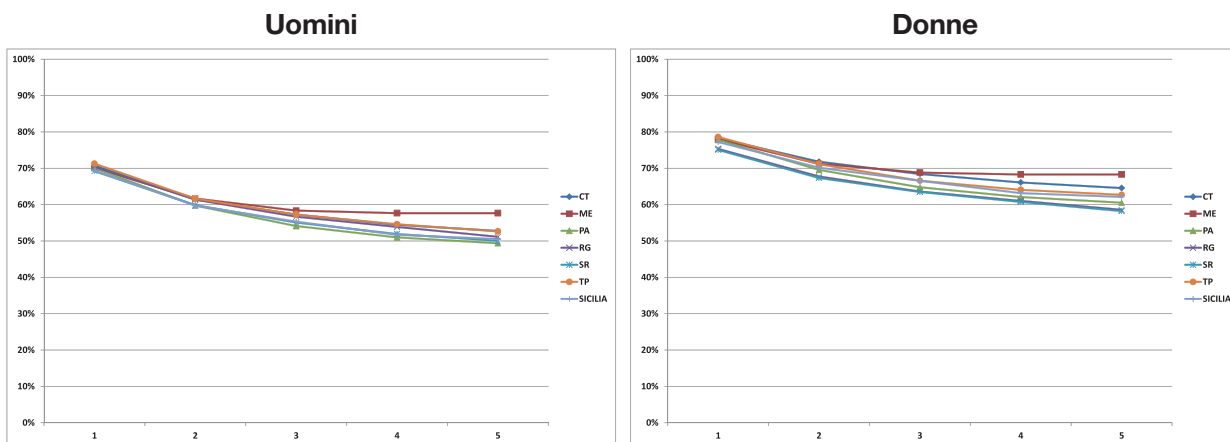

Figura 3.I - Sopravvivenza relativa per sesso e ASP di residenza.

Tumore del colon (C18)

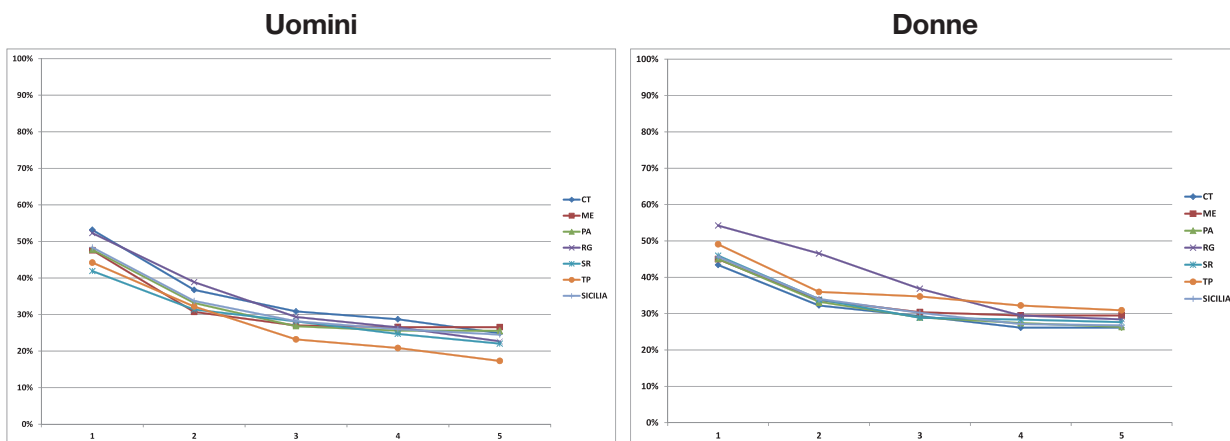

Figura 4.I - Sopravvivenza relativa per sesso e ASP di residenza.

Tumore del retto (C19-C21)

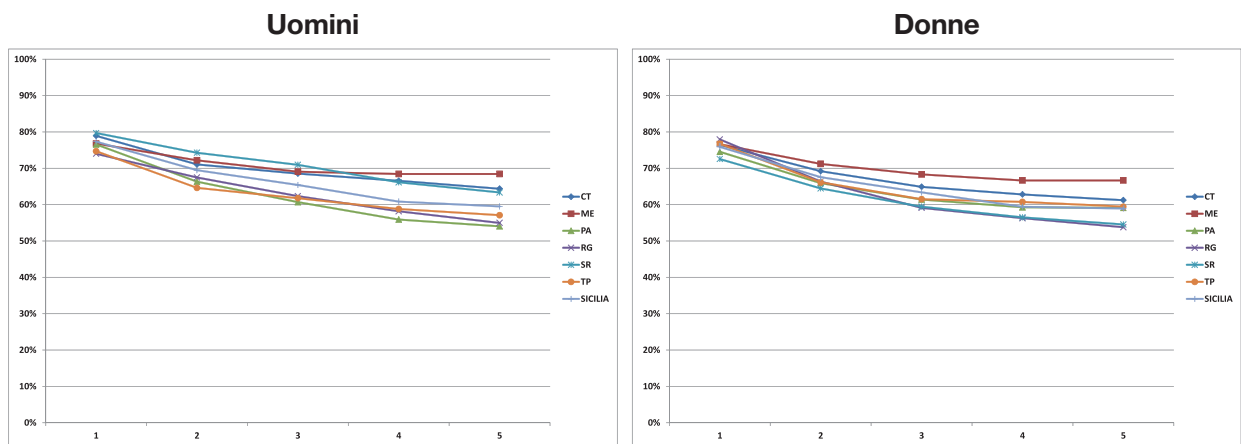

Figura 5.I - Sopravvivenza relativa per sesso e ASP di residenza.

Tumore del fegato (C22)

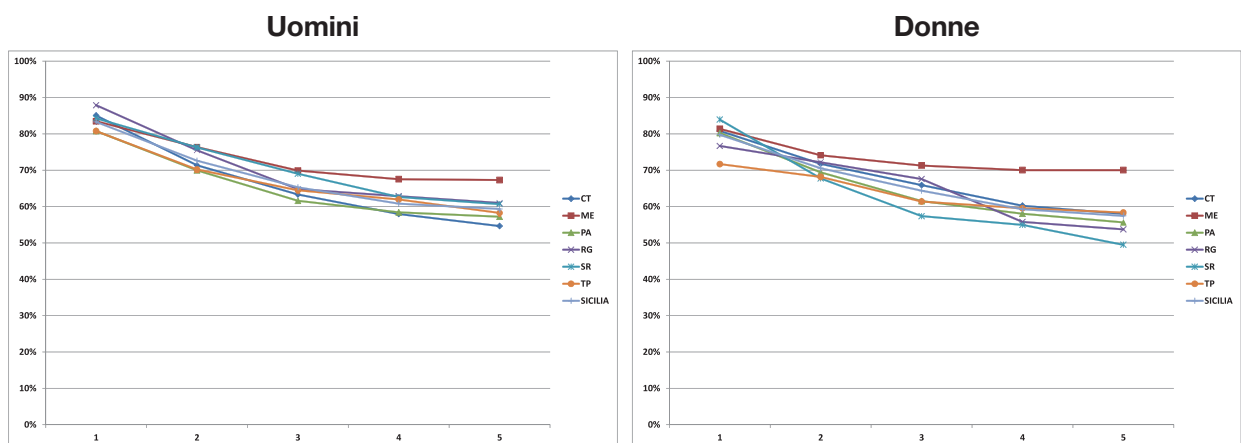

Figura 6.I - Sopravvivenza relativa per sesso e ASP di residenza.

Tumore del polmone (C33-C34)

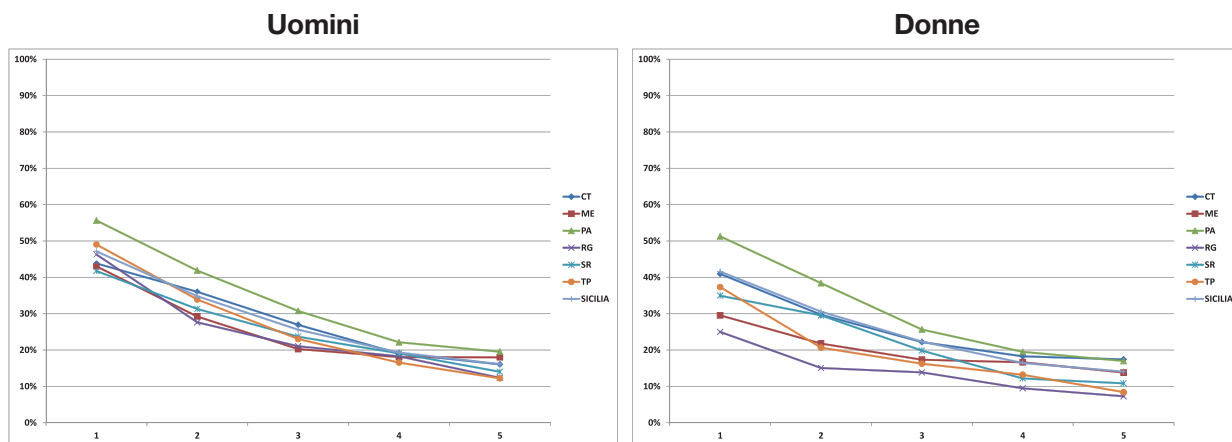

Figura 7.I - Sopravvivenza relativa per sesso e ASP di residenza.

Tumore della mammella (C50)

Tumore del corpo dell'utero (C54)

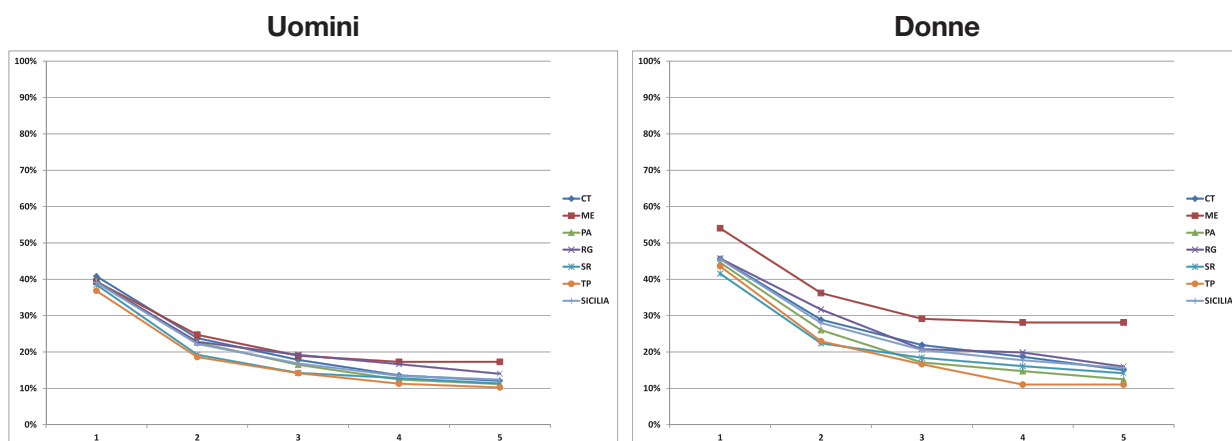

Figura 8.I - Sopravvivenza relativa per sesso e ASP di residenza.

Tumore della prostata (C62)

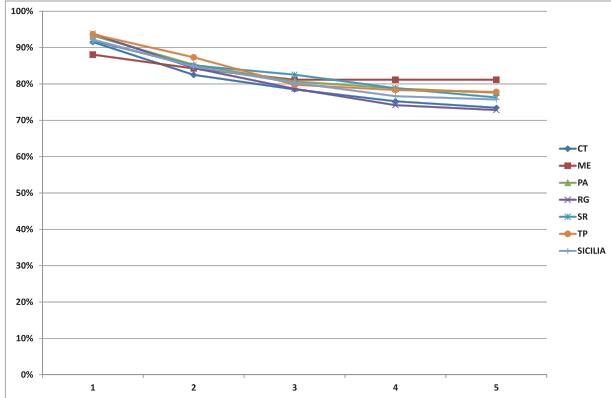
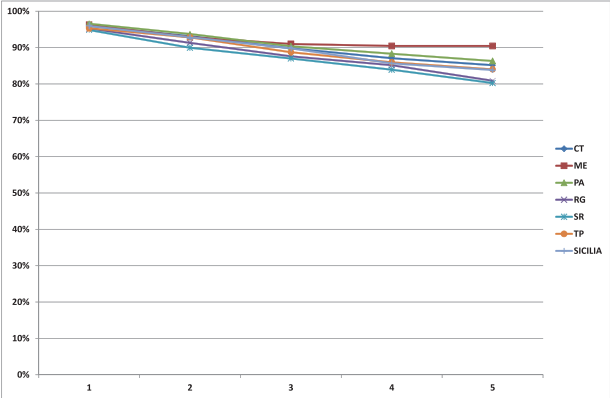